머물고 싶은 문화관광도시

- 생활밀착형 체육인프라
- 역사문화관광 인프라
- 체류형 관광도시

분야	Ⅲ. 머물고 싶은 문화관광도시	관리번호	Ⅲ-1-①

스포츠 동호인 체육관 사용료 지원

임기구분	사업주체	신규여부	사업기간	예산구분	교육체육과 체육지원팀	
임기내	울주군	신규	단기	예산	팀장/송현주 ☏1141	담당자/최민수 ☏1143
이행률	100%		추진상황	이행 후 계속추진(2023년)		

□ 임기 내 이행목표

임기내 전체 목표	조례 제정 및 사업시행
(임기1년) 2022.12월말 기준	조례 제정 및 당초예산 반영
(임기2~5년) 2026.06월말 기준	동호회 시설 사용료 지원

□ 현황 및 정책목표

○ 현　　황

- 관내학교(61) : 초등학교(31), 중학교(14), 고등학교(12), 대학교(2), 특수학교(1) 대안학교(1)
- 학교체육시설 사용 동호회
  - 2023년도 : 배드민턴(21), 배구(5), 축구(2)
  - 2024년도 : 배드민턴(24), 배구(6), 축구(2)

○ 정책목표 : 관내 학교체육시설 사용 체육동호회(35개) 사용료 지원

□ 사업개요

○ 사업기간 : 2023 ~ 계속 추진

○ 대　　상 : 군민으로 구성된 체육동호회, 관내 기업체 체육동호회

○ 사업내용 : 울주군 체육동호회 학교체육시설 사용료 지원

○ 소요예산 : 220백만원(군비)

□ 기대효과

○ 관내 학교체육시설 사용료를 지원함으로써 공공체육시설 사용자 분산

○ 체육시설 사용자 증가를 통한 생활체육 활성화

□ 연도별 추진일정

추진상황	2022		2023		2024		2025		2026
	상반기	하반기	상반기	하반기	상반기	하반기	상반기	하반기	상반기
조례제정 및 당초예산 편성 요구									
지원 신청 접수 및 사업시행									

□ 연도별 재원 투자계획

(단위 : 백만원)

구 분		2022	2023	2024	2025	2026. 6월	임기후
계	220	0	40	60	60	60	
국비							
시비							
군비	220	0	40	60	60	60	
기타							

□ 공약달성 확인지표

확인지표		2022년	2023년	2024년	2025년	2026년
조례 제정	목표	100%				
	실적	100%				
사업 시행	목표		100%	100%	100%	100%
	실적		100%	100%		

□ 추진실적

○ 2022. 12. : 체육시설 사용료 지원을 위한 조례 제정 및 예산 반영(94.5백만원)

○ 2023. 3. : 2023년도 상반기 사용료 교부

○ 2023. 11. : 2023년도 하반기 사용료 교부

※ 상·하반기 학교체육시설 사용료 지원 완료(28개 동호회, 34백만원)

○ 2024. 4 ~ 5. : 「울산광역시 울주군 체육진흥 조례」 개정 및 공포(지원액 및 지원비율 상향)

○ 2024. 12. : 2024년도 사용료 교부

○ 2025. 12. : 2025년도 사용료 교부

□ 추진계획

○ 2026. 11. ~ 12. : 2026년 사용료 신청 지원 접수 및 교부

분야	Ⅲ. 머물고 싶은 문화관광도시	관리번호	Ⅲ-1-②

간절곶 울주 야구장 건립

임기구분	사업주체	신규여부	사업기간	예산구분	교육체육과 체육시설팀	
임기외	울주군	신규	장기	예산	팀장/이우제 ☏1151	담당자/박정준 ☏1152
이행률	70%		추진상황	정상추진		

□ 임기 내 이행목표

임기내 전체 목표	도시관리계획 결정 및 실시계획인가 완료
(임기1년) 2022.12월말 기준	예산편성을 위한 행정절차 진행
(임기2년) 2023.12월말 기준	타당성조사 용역 착수
(임기3년) 2024.12월말 기준	부지선정, 기본계획 수립
(임기4년) 2025.12월말 기준	기본 및 실시설계, 도시관리계획 결정
(임기5년) 2026.06월말 기준	실시계획인가

□ 현황 및 정책목표

○ 현　　황 : 직장 및 사회인야구인들의 야구장 건립요청 多

○ 정책목표 : 생활체육 인프라 구축을 통한 동호인 체육 활성화

□ 사업개요

○ 사업기간 : 2023. ~ 2027.

○ 위치(대상) : 울주군 서생면 서생리 148번지 일원

○ 사업규모(내용) : A=57,653㎡(야구장 2면, 진입도로, 야구시설 등)

○ 소요예산 : 43,400백만원(군비) ※ 토지보상 12,000 공사 27,000 기타 4,400

□ 기대효과

○ 전국대회 개최 및 기타 관광자원 연계를 통한 지역경제 활성화 기대

□ 연도별 추진일정

추진상황	2022		2023		2024		2025		2026
	상반기	하반기	상반기	하반기	상반기	하반기	상반기	하반기	상반기
사업대상지 선정, 사업타당성 분석									
기본계획 수립									
실시설계									
도시관리계획 결정, 실시계획인가									
사업 추진									

□ 연도별 재원 투자계획

(단위 : 백만원)

구 분		2022	2023	2024	2025	2026. 6월	임기후
계	43,400	0	50	1,600	12,000	5,100	24,650
국비	0						
시비	0						
군비	43,400	0	50	1,600	12,000	5,100	24,650
기타	0						

□ 공약달성 확인지표

확인지표		2022년	2023년	2024년	2025년	2026년
사업타당성 분석	목표		100%			
	실적		100%			
기본계획 수립	목표			100%		
	실적			100%		
도시관리계획 결정	목표				100%	
	실적				100%	
실시설계 완료	목표				100%	
	실적					
실시계획인가 고시	목표					100%
	실적					

□ 추진실적

○ 2023. 3. : 사업타당성분석 용역 착수

○ 2023. 5. : 울주군 야구협회 간담회 개최

- 야구협회 면담을 통한 시설규모 협의, 동호인 요구사항 반영

○ 2024. 3. : 지방재정계획심의(투자심사) 완료

○ 2024. 4. : 사업후보지 선정 및 타당성분석 완료

○ 2024. 6. : 계약심의 위원회 심의(원안가결), 사업수행능력평가 적정성 심의 및 사전규격 공개

○ 2024. 7. : 사업수행능력평가 공고 및 평가위원회 구성

○ 2024. 8. : 실시설계용역 입찰 및 낙찰자 선정 완료

○ 2024. 9. : 울주야구장 건립 기본계획 수립 및 실시설계용역 착수

○ 2025. 4. ~ 2026. 7. : 토지보상(한국부동산원 위탁)

○ 2025. 6. : 도시관리계획(체육시설) 결정

○ 2025. 7. : 도시관리계획(체육시설) 결정 및 지형도면 고시

○ 2025. 8. : 건축 실시설계 공모 완료 및 실시설계용역 착수(건축)

○ 2025. 9. : 보상계획 공고

○ 2025. 10. : 설계경제성 검토(VE) 실시

□ 추진계획

○ 2025. 12. ~ 2026. 2.: 건축허가 등 각종 인허가

○ 2026. 3. : 조달청 원가심사 및 공사 발주

○ 2026. 6. : 수용재결 신청(지방토지수용위원회)

○ 2026. 7. ~ 2027. 12. : 공사착공 및 준공

□ 위치도 및 조성계획(안)

분야	Ⅲ. 머물고 싶은 문화관광도시	관리번호	Ⅲ-1-③

언양 체육공원 조성

임기구분	사업주체	신규여부	사업기간	예산구분	교육체육과 체육시설팀	
임기외	울주군	신규	장기	예산	팀장/이우제 ☏1151	담당자/이현우 ☏1153
이행률	100%		추진상황	이행후 계속추진(2025년)		

□ 임기 내 이행목표

임기내 전체 목표	도시관리계획 결정 및 실시계획인가 고시, 공사 착공
(임기1년) 2022.12월말 기준	타당성조사 및 기본계획수립 용역 착수
(임기2년) 2023.12월말 기준	부지선정, 타당성분석, 기본계획수립 완료
(임기3년) 2024.12월말 기준	도시관리계획 결정, 재해 및 환경법 협의
(임기4년) 2025.12월말 기준	기본 및 실시설계, 실시계획인가 고시
(임기5년) 2026.06월말 기준	토지보상 및 공사착공

□ 현황 및 정책목표

○ 현　　황 : 언양읍 내 체육대회 및 지역행사 등이 가능한 시설이 없음

○ 정책목표 : 주민숙원사업 해소 및 생활체육시설 활성화를 위한 파크골프장(36홀) 및 다목적구장 1개소 건립

□ 사업개요

○ 사업기간 : 2022. ~ 2027.

○ 위치(대상) : 언양읍 직동리 산64번지 일원

○ 사업규모(내용) : 81,243㎡(파크골프장 36홀, 다목적구장 1면, 주차장, 도로 등)

○ 소요예산 : 43,907백만원(군비) ※ 설계비 1,630 보상비 10,500 공사비 28,000, 기타 3,777

□ 기대효과

○ 생활체육시설 접근성 확보 및 지역행사공간 제공 가능

○ 언양읍민의 숙원사업 해소를 통한 군민 만족도 상승

□ 연도별 추진일정

추진상황	2022		2023		2024		2025		2026
	상반기	하반기	상반기	하반기	상반기	하반기	상반기	하반기	상반기
대상지 선정, 타당성 검토									
도시관리계획 결정									
실시설계									
실시계획인가 고시									
토지보상									
공사착공									

□ 연도별 재원 투자계획

(단위 : 백만원)

구 분		2022	2023	2024	2025	2026. 6월	임기후
계	43,907	200	150	13,180	4,520	17,082	8,775
국비	0						
시비	0						
군비	43,907	200	150	13,180	4,520	17,082	8,775
기타	0						

□ 공약달성 확인지표

확인지표		2022년	2023년	2024년	2025년	2026년
도시관리계획 결정	목표			100%		
	실적			100%		
토지보상	목표			30%	100%	
	실적			80%	100%	
공사 착공	목표				100%	
	실적				100%	

□ 추진실적

○ 2022. 10. : 기본계획 수립 및 사업타당성분석 용역 착수
○ 2022. 12. : 언양체육공원 추진위 간담회 개최(1차)
○ 2023. 2. : 언양체육공원 추진위 간담회 개최(2차)
○ 2023. 5. ~ 6. : 언양체육공원 추진위 간담회(3차) 및 현장답사
○ 2023. 6. : 언양체육공원 부지선정 완료
○ 2023. 9. : 기본계획 수립 및 타당성분석 완료
○ 2023. 10. ~ 2024. 4. : 도시관리계획 결정(변경) 용역 착수 및 완료
○ 2024. 1. : 도시관리계획(체육시설, 도로) 결정(변경) 입안 요청
○ 2024. 3. : 실시설계 용역 착수
○ 2024. 4. : 건설사업관리용역(설계단계) 착수
○ 2024. 4. : 도시관리계획(체육시설, 도로) 결정(변경) 및 지형도면 고시(4.12.)
○ 2024. 4. : 주민설명회 개최(언양읍 행정복지센터)
○ 2024. 5. : 보상계획 공고 및 건설사업관리용역(설계단계) 착수
○ 2024. 11. : 설계경제성(VE) 검토 완료
○ 2024. 12. : 도시관리계획(체육시설, 도로) 실시계획인가
○ 2025. 1. : 토지 수용재결 신청 및 건설기술심의 완료(군 → 市 건설도로과)
○ 2025. 2. : 공사 발주 및 원가심사(군 → 조달청)
○ 2025. 3. : 문화재 시굴조사 용역 발주 및 추진위 간담회 개최
○ 2025. 4. : 지방토지수용위원회 심의(수용재결)
○ 2025. 6. : 건설사업관리용역 발주
○ 2025. 7. : 공사착공
○ 2025. 10. : 문화재 발굴조사 착수

□ 추진계획

○ 2026. 12. : 공사 준공

□ 주민 소통 및 참여 실적(2023년~2024년)

<table>
<tr><td colspan="2"> </td></tr>
<tr><td>사진설명</td><td>추진위원회 간담회(2023. 5.)</td></tr>
<tr><td colspan="2"> </td></tr>
<tr><td>사진설명</td><td>주민설명회(2024. 4.)</td></tr>
</table>

□ 조 감 도

□ 공사계획(안)

• 주차장 개요
구 분
주차대수
총 합계
562대
화장실
휴게공간
화장실
완충숲
체력단련시설
화장실
완충숲
황토길
완충숲
0m
20m
50m
100m
경부고속도로

분야	Ⅲ. 머물고 싶은 문화관광도시	관리번호	Ⅲ-1-④

남부권 국민체육센터 건립

임기구분	사업주체	신규여부	사업기간	예산구분	교육체육과 체육시설팀	
임기외	울주군	신규	장기	예산	팀장/이우제 ☏1151	담당자/박정준 ☏1152
이행률	20%		추진상황	일부추진		

□ 임기 내 이행목표

임기내 전체 목표	도시관리계획 결정, 실시계획인가, 공사 착공
(임기1년) 2022.12월말 기준	예산편성을 위한 행정절차 이행
(임기2년) 2023.12월말 기준	사업타당성조사 용역 착수
(임기3년) 2024.12월말 기준	기본계획 수립
(임기4년) 2025.12월말 기준	입지선정, 도시관리계획 결정, 기본 및 실시설계, 토지보상 등
(임기5년) 2026.06월말 기준	공사착공

□ 현황 및 정책목표

○ 현　　황 : 관내 남부권 거점 국민체육센터 없음

○ 정책목표 : 국민체육센터 1개소 건립

□ 사업 개요

○ 사업기간 : 2022. ~ 2028.

○ 위치(대상) : 울주군 온양읍 발리 646-6일원

○ 사업규모(내용) : 부지면적 20,000㎡, 건축면적 6,000㎡

○ 소요예산 : 45,200백만원(군비)

※ 토지보상 14,000 공사 24,500, 용역비 등 6,700

□ 기대효과

○ 남부권을 대표하는 거점형 국민체육센터 건립을 통한 생활체육 시설 공간제공 및 접근성 향상 기대

□ 연도별 추진일정

추진상황	2022		2023		2024		2025		2026
	상반기	하반기	상반기	하반기	상반기	하반기	상반기	하반기	상반기
부지선정, 타당성분석					■	■			
도시관리계획 결정							■		
기본 및 실시설계							■	■	
공모사업 신청							■		
도시계획인가								■	
토지보상 완료								■	
공사착공									■

□ 연도별 재원 투자계획

(단위 : 백만원)

구 분		2022	2023	2024	2025	2026. 6월	임기후
계	45,200	0	100	0	0	200	44,900
국비							
시비							
군비	45,200	0	100	0	0	200	44,900
기타							

□ 공약달성 확인지표

확인지표		2022년	2023년	2024년	2025년	2026년
기본계획 수립	목표			100%		
	실적			100%		
기본 및 실시설계	목표				100%	
	실적					
공사 착공	목표					100%
	실적					

□ 추진실적

○ 2022. 12. : 기본계획수립 및 타당성분석 용역비 확보

○ 2023. 7. : 용역착수

○ 2025. 5. : 기본계획 수립, 부지선정, 타당성 분석 완료

□ 추진계획

○ 2026. 2. : 도시관리계획 결정, 기본 및 실시설계 용역 착수

○ 2026. 7. : 토지보상 사전행정 절차(분할측량, 보상계획 공고 등)

○ 2026. 9. : 도시계획시설사업 실시계획인가

○ 2027. 1. : 토지보상 추진

○ 2027. 3. : 공사추진

분야	Ⅲ. 머물고 싶은 문화관광도시	관리번호	Ⅲ-1-⑤

권역별 파크 골프장 조성

임기구분	사업주체	신규여부	사업기간	예산구분	교육체육과 체육시설팀	
임기내	울주군	신규	중기	예산	팀장/이우제 ☏1151	담당자/박정준 ☏1152
이행률	80%		추진상황	정상추진		

□ 임기 내 이행목표

임기내 전체 목표	공사완료
(임기1년) 2022.12월말 기준	예산편성을 위한 행정절차 이행
(임기2년) 2023.12월말 기준	대상지 선정, 국공유지 협의
(임기3년) 2024.12월말 기준	실시설계, 관련 기관 협의
(임기4년) 2025.12월말 기준	공사 착공
(임기5년) 2026. 6월말 기준	공사 준공

□ 현황 및 정책목표

○ 현　　황 : 중장년층, 어르신 등을 위한 파크골프장 설치 요청

○ 정책목표 : 파크골프장(36홀) 조성을 통한 시니어체육 활성화

□ 사업 개요

○ 사업기간 : 2023. ~ 2026.

○ 위치(대상) : 울주군 온양읍 고산리 511번지 일원(동해남부선 유휴부지)

○ 사업규모(내용) : 49,700㎡

○ 소요예산 : 3,100백만원(공사비 2,900 설계비 및 기타 200)

□ 기대효과

○ 전국대회 규모의 파크골프대회 개최를 통한 지역상권 활성화

○ 인접 옹기마을과 연계한 문화체육 관광명소 개발

□ 연도별 추진일정

추진상황	2022		2023		2024		2025		2026
	상반기	하반기	상반기	하반기	상반기	하반기	상반기	하반기	상반기
공모사업 선정									
개발제한구역 미반영시설 협의									
실시설계									
관련 인허가 완료									
공사착공 및 준공									

□ 연도별 재원 투자계획

(단위 : 백만원)

구 분		2022	2023	2024	2025	2026. 6월	임기후
계	3,100		100		3,000		
국비							
시비							
군비	3,100		100		3,000		
기타							

□ 공약달성 확인지표

확인지표		2022년	2023년	2024년	2025년	2026년
토지확보, 실시설계	목표			70%	100%	
	실적			70%	100%	
공사 착공	목표				100%	
	실적				100%	
공사 준공	목표					100%
	실적					

□ 추진실적

○ 2023. 1. : 개발제한구역 관리계획 수립 용역 착수

○ 2023. 4. : 주민설명회 개최

○ 2023. 8. : 철도 유휴부지 공모사업 신청

○ 2023. 12. : 철도 유휴부지 공모사업 선정

○ 2023. 12. : 공모사업 선정

○ 2024. 2. : GB 미반영시설 협의 1차(국토부 녹색도시과)

○ 2024. 5. : GB 미반영시설 협의 2차(국토부 녹색도시과)

○ 2024. 9. : 국가철도공단 협약 체결 완료

○ 2024. 9. : GB 미반영시설 협의 3차(국토부 녹색도시과)

○ 2024. 11. : GB 미반영시설 협의 4차(국토부 녹색도시과)

○ 2025. 1. : 개발제한구역 미반영시설 조건부 승인 및 점용 관련 협의

○ 2024. 10. ~ 2025. 9. : 관련 법령에 따른 인허가 절차 진행

○ 2025. 7. : 실시설계용역 완료

○ 2025. 9. : 철도보호지구내 행위허가 신청

○ 2025. 10. ~ 2026. 4. : 공사착공 및 준공

□ 주민 소통 및 참여 실적(2023년~2025년)

○ 2023. 4. : 주민설명회 개최

○ 2023. 5. : 토지사용 관련 국가철도공단 협의(대전본사)

○ 2023. 6. : 토지사용 관련 국가철도공단 협의(영남본부)

○ 2025. 3. : 주민설명회 개최(외고산 마을 회관 3층)

○ 2025. 4. : 철도부지 사용허가 신청

○ 2025. 5. : 도시관리계획(체육시설) 결정(변경) 및 지형도면 고시

□ 추진계획

○ 2026. 1. : 도시계획시설 실시계획인가

○ 2025. 10. ~ 2026. 4. : 공사착공 및 준공

□ 위치도 및 조성계획(안)

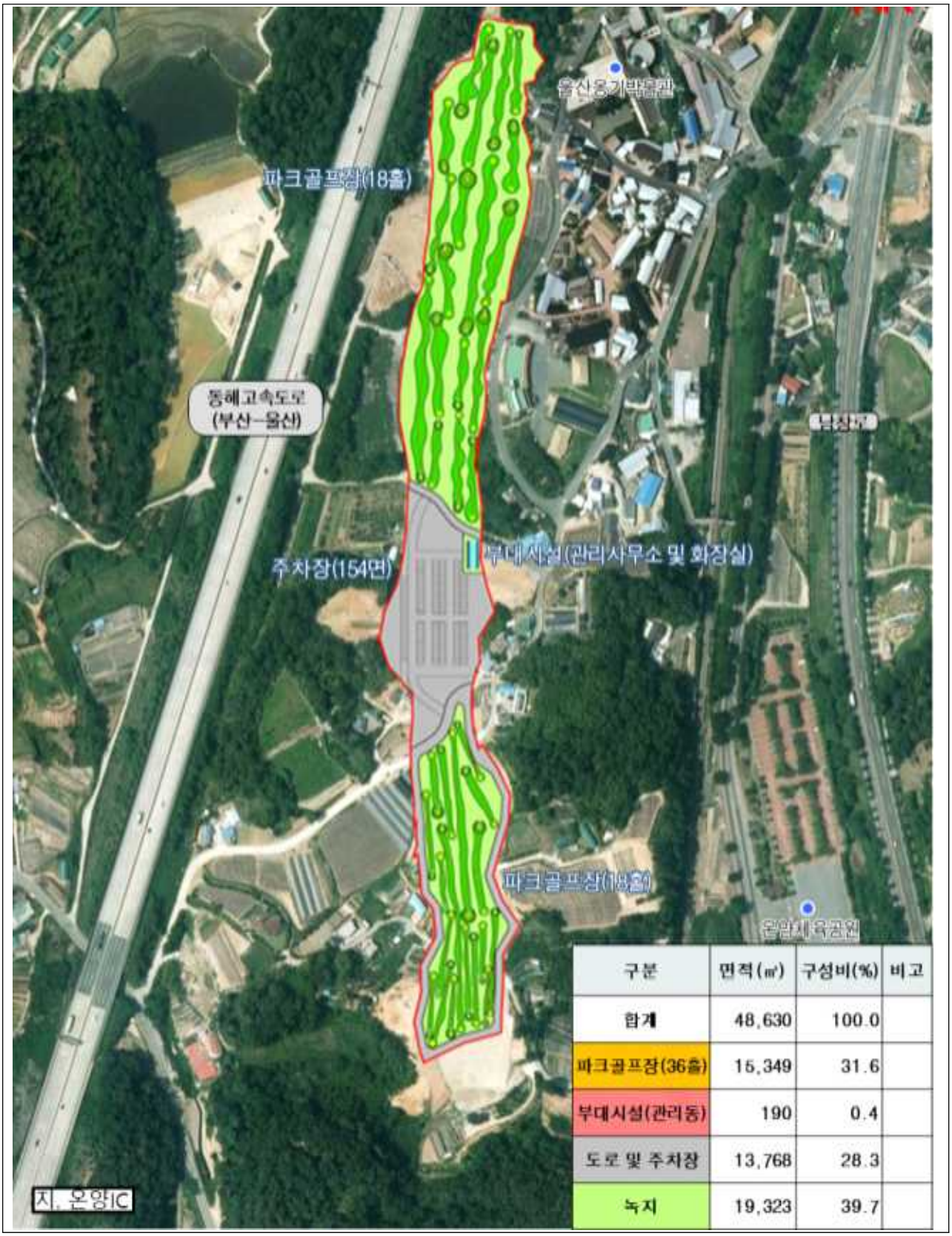

구분	면적(㎡)	구성비(%)	비고
합계	48,630	100.0	
파크골프장(36홀)	15,349	31.6	
부대시설(관리동)	190	0.4	
도로 및 주차장	13,768	28.3	
녹지	19,323	39.7	

분야	Ⅲ. 머물고 싶은 문화관광도시	관리번호	Ⅲ-1-⑥

실내테니스장 건립

임기구분	사업주체	신규여부	사업기간	예산구분	교육체육과 체육시설팀	
임기내	국가/ 울주군	신규	중기	예산	팀장/이우제 ☏1151	담당자/이현우 ☏1153
이행률	80%		추진상황	정상추진		

□ 임기 내 이행목표

임기내 전체 목표	공사완료
(임기1년) 2022.12월말 기준	사업대상시설 선정
(임기2년) 2023.12월말 기준	건축설계 공모
(임기3년) 2024.12월말 기준	도시계획시설사업 실시계획인가 고시
(임기3년) 2025.12월말 기준	공사 착공
(임기4년) 2026.2월말 기준	공사 준공

□ 현황 및 정책목표

○ 현　　황 : 동호인 저변 확대를 위한 실내테니스장 건립 요청

○ 정책목표 : 공모사업 신청을 통한 테니스장 설치 1개소

□ 사업개요

○ 사업기간 : 2022. ~ 2026.

○ 위치(대상) : 삼남읍 교동리 1015번지 일원

○ 사업규모(내용) : 실내테니스장 설치(족구장 ⇒ 테니스장)

○ 소요예산 : 10,000백만원

□ 기대효과

○ 동호인 저변확대 및 우수선수 육성 기대

○ 실내테니스장 전환 설치를 통한 소음저감효과 및 민원해소

□ 연도별 추진일정

추진상황	2022		2023		2024		2025		2026
	상반기	하반기	상반기	하반기	상반기	하반기	상반기	하반기	상반기
투자심사 및 공유재산심의 완료 등		■							
건축기획 사전검토 건축위원회 심의			■						
건축설계 공모				■	■				
기본 및 실시설계, 공원조성계획 수립					■				
실시계획인가 고시						■			
공사착공 및 준공							■	■	■

□ 연도별 재원 투자계획

(단위 : 백만원)

구 분		2022	2023	2024	2025	2026. 6월	임기후
계	10,000	0	0	2,270	6,667	1,063	
국비	0	0	0	0	0	0	
시비	0	0	0	0	0	0	
군비	8,000	0	0	270	6,667	1,063	
기타	2,000	0	0	2,000	0	0	

□ 공약달성 확인지표

확인지표		2022년	2023년	2024년	2025년	2026년
설계공모 완료	목표			100%		
	실적			100%		
공사추진	목표				80%	100%
	실적				80%	

□ 추진실적

○ 2022. 10. : 투자심사 및 공유재산심의 완료

○ 2023. 6. : 건축기획 사전검토 완료

○ 2023. 8. : 울주군 건축위원회 심의완료

○ 2023. 10. : 건축 설계공모

○ 2024. 1. : 설계공모(안) 응모작 접수 및 사전검토

※ 접수작품 8개 중 7개 실격으로 재공고(1.26.)

○ 2024. 1. : 건축 설계공모 재공고

○ 2024. 3. : 설계공모 작품접수 및 심사완료

○ 2024. 3. : 공원조성계획(변경) 및 실시계획인가(변경) 용역 착수

○ 2024. 4. : 특별교부금 확보(20억)

○ 2024. 5. : 기본 및 실시설계 용역 착수

○ 2024. 10. : 중기지방재정계획 재수립, 투자심사 및 공유재산심의

○ 2025. 2. : 설계경제성(VE) 검토 완료(시 건설도로과)

○ 2024. 11. : 기본 및 실시설계 용역 완료

○ 2024. 12. : 도시관리계획(공원조성계획) 결정(변경) 및 지형도면 고시

○ 2025. 2. : 설계경제성(VE) 검토 완료(시 건설도로과)

○ 2025. 3. : 공사 발주 및 장애물 없는 생활환경(BF) 예비인증 심사

○ 2025. 4. : 장애물 없는 생활환경(BF) 예비인증 완료

○ 2025. 5. : 공사 발주 및 건설사업관리용역 발주

○ 2025. 7. : 공사 착공

□ 추진계획

○ 2026. 3. : 공사준공

□ 현황사진 및 위치도

분야	Ⅲ. 머물고 싶은 문화관광도시	관리번호	Ⅲ-2-①

울주문화원사 건립

임기구분	사업주체	신규여부	사업기간	예산구분	문화도서관과 문화시설팀	
임기외	시/울주군	신규	중기	예산	팀장/이동준 ☏0361	담당자/이재우 ☏0362
이행률	70%		추진상황	정상추진		

□ 임기 내 이행목표

임기내 전체 목표	울주 문화원사 착공
(임기1년) 2022.12월말 기준	관계자 의견수렴
(임기2년) 2023.12월말 기준	사업지 검토
(임기3년) 2024.12월말 기준	실시설계 추진
(임기4년) 2025.12월말 기준	실시설계 추진
(임기5년) 2026.06월말 기준	공사 착공

□ 현황 및 정책목표

○ 현　　황 : 현 문화원사는 민속박물관 에 위치하여 시설이 협소하고 시민들의 다양한 문화예술교실 및 지역문화 네트워크의 중심역할 미비

○ 정책목표 : 울주 문화원 독립원사 건립

□ 사업개요

○ 사업기간 : 2022. ~ 2027.

○ 위　　치 : 온양읍 고산리 443-8번지 일원

○ 규　　모 : 울주 문화원사 1동 건립

○ 주요내용 : 지하1층, 지상3층, / 1동, 연면적 1,645.52㎡

○ 소요예산 : 8,050백만원(설계비 250 공사비 6,950, 감리비 등 850)

□ 기대효과

○ 문화 거점 공간 조성을 통하여 문화예술 융·복합 공간 제공

○ 종합관리체계 구축 및 자원의 효율적 운용을 통한 경쟁력 확보

□ 연도별 추진일정

추진상황	2022		2023		2024		2025		2026
	상반기	하반기	상반기	하반기	상반기	하반기	상반기	하반기	상반기
부지선정									
실시설계									
공사추진									

□ 연도별 재원 투자계획

(단위 : 백만원)

구 분		2022	2023	2024	2025	2026. 6월	임기후
계	8,050	0	0	250	1,715	3,200	2,885
국비	0	0	0	0	0	0	0
시비	0	0	0	0	0	0	0
군비	8,050	0	0	250	1,715	3,200	2,885
기타	0	0	0	0	0	0	0

□ 공약달성 확인지표

확인지표		2022년	2023년	2024년	2025년	2026년
부지선정	목표		100%			
	실적		100%			
실시설계	목표			30%	90%	100%
	실적			30%	90%	
공사추진	목표					100%
	실적					-

□ 추진실적

○ 2023. 4. : 문화원사 건립 부지 검토

- 공원 부지 활용, 도시계획시설 결정, 기존 군유지 검토 등

○ 2023. 11. : 울주 문화원사 건립 부지 확정(옹기마을 내)

○ 2024. 2. : 울주 문화원사 건립 추진 계획보고

○ 2024. 4. : 24년 제1회 추·경예산 - 사업 예산 확보(설계비 250백만원)

○ 2024. 5. : 공공건축 사업계획 사전검토 요청, 공공건축심의위원회 심의

○ 2024. 6. : 공공건축 사업계획 사전검토 회신,
지구단위계획(외고산지구) 변경 용역 계약 및 추진

○ 2024. 7. ~ 2024. 10. : 건축 설계공모 추진

○ 2024. 11. : 건축 설계공모 선정(건축집단 건축사사무소)

※ 설계용역 209백만원, 설계상금 및 수당 15백만원, 지구단위변경 용역 18백만원

○ 2024. 11. : 건축설계(기본 및 실시설계)용역 착수

○ 2025. 7. : 건축협의(신축) 신청

○ 2025. 9. : 장애물 없는 생활환경(BF) 예비인증 신청

○ 2025. 10. : 설계 경제성 검토(설계V.E) 의뢰[시 건설도로과 제출]

○ 2025. 11. : 설계V.E 결과 회신, B.F 예비인증[서면 및 심의위원회 검토]

○ 2025. 12. : 공사원가 사전검토 의뢰(조달청 건축설비과 제출),
공사기간 적정성 검토 추진, 공사 계약 요청(전기/통신/소방)

□ 추진계획

○ 2026. 1. : 시공사 계약의뢰 및 책임감리 선정 관련 PQ추진

○ 2026. 3. : 시공사 및 책임감리업체 선정

○ 2026. 4. : 공사 착공

○ 2027. 8. : 공사 준공(예정)

□ 현황사진 및 위치도

분야	Ⅲ. 머물고 싶은 문화관광도시	관리번호	Ⅲ-2-②

언양읍성 문화공간 조성

임기구분	사업주체	신규여부	사업기간	예산구분	문화도서관과 문화시설팀	
임기외	울주군	지속	장기	예산	팀장/이동준 ☎0361	담당자/김종우 ☎0363
이행률	70%		추진상황	정상추진		

□ 임기 내 이행목표

임기내 전체 목표	문화공간 조성공사 착공
(임기1년) 2022.12월말 기준	언양읍성 내 활용방안 검토
(임기2년) 2023.12월말 기준	유휴부지 기본구상 및 타당성 조사 용역 추진
(임기3년) 2024.12월말 기준	도시관리계획, 공원조성계획 결정 완료
(임기4년) 2025.12월말 기준	토지보상 추진
(임기5년) 2026.06월말 기준	문화공간 조성공사 착공(1단계)

□ 현황 및 정책목표

○ 현　　황 : 북성벽 정비완료, 동성벽 부분정비중, 서성벽 정비 예정

○ 정책목표 : 읍성 내 유휴부지 활용 문화공간(공원) 조성

□ 사업개요

○ 사업기간 : 2024. ~ 2029.

○ 위　　치 : 언양읍 동부리 292번지 일원

○ 사업내용 : 문화공간(공원) 조성(66필지, A=74,185㎡)

○ 소요예산 : 38,500백만원(군비)

○ 세부시설

- 역사체험시설 : 역사놀이터, 경관계류, 다목적광장 등
- 친환경시설 : 잔디광장, 맨발산책로, 발물장, 연꽃단지 등
- 부대시설 : 관리사무소, 주차장, 화장실 등

□ 기대효과

○ 문화유산을 통한 향유 공간 조성 및 보존을 통한 민족문화 계승

□ 연도별 추진일정

추진상황	2022		2023		2024		2025		2026
	상반기	하반기	상반기	하반기	상반기	하반기	상반기	하반기	상반기
기본구상 및 타당성 조사									
도시관리계획결정									
토지보상									
문화공원 조성									

□ 연도별 재원 투자계획

(단위 : 백만원)

구 분		2022	2023	2024	2025	2026. 6월	임기후
계	38,500		100	3,150	6,120	9,538	19,592
국비	0						
시비	0						
군비	38,500		100	3,150	6,120	9,538	19,592
기타	0						

□ 공약달성 확인지표

확인지표(누적)		2022년	2023년	2024년	2025년	2026년
도시관리계획 결정	목표			100%		
	실적			100%		
토지보상	목표			15%	35%	50%
	실적			15%	23%	
공사 착공(1단계)	목표					100%
	실적					

□ 보상현황(2025. 12. 31. 기준)

○ 보상대상 : 66필지(A=74,185㎡)

- 사유지 63필지(A=71,292㎡) / 국유지 3필지(A=2,893㎡)

○ 보 상 률 : 23%(10/66필지, A=16,861㎡)

* 88억 집행(24년 당초 28억원, 25년 당초 60억원)

* 1단계 사업구역 5/16필지, A=7,298/24,224㎡

□ 추진실적

○ 2023. 12. : 읍성 내 유휴부지 활용 및 타당성 조사 용역 완료
도시관리계획 결정 및 공원조성계획 수립 용역 착수

○ 2024. 3. : 국가유산청 협의(보존정책과 팀장, 담당자)

○ 2024. 6. : 국가유산청 협의(역사유적과 팀장, 담당자, 위원장)

○ 2024. 7. : 도시관리계획 결정 입안 신청(울산시)

○ 2024. 10. : 보상계획 공고(1차, 8필지, A=13,708㎡))

○ 2024. 12. : 도시관리계획 결정 고시(울산시)
실시설계용역 착수

○ 2025. 1. : 토지 보상금 지급(7필지, A=11,186㎡)

○ 2025. 5. : 토지 보상금 지급(3필지, A=5,675㎡) * 보상 예산 부족

○ 2025. 7. : 도시관리계획(공원조성계획) 결정 고시

○ 2025. 9. : 재해영향평가, 소규모 환경영향평가 등 용역 착수

○ 2025. 11. : 국가유산청 문화유산위원회 심의(조건부 가결)

○ 2025. 12. : 매장 문화유산(시굴) 조사 협의(국가유산청 유적발굴과)

□ 추진계획

○ 2026. 1. ~ : 토지보상 지속 및 시굴조사 실시

○ 2026. 1. ~ 3. : 실시계획인가 관련부서 협의 및 고시

○ 2026. 4. : 공사 착공(1단계)

□ 현황사진 및 조감도

현황사진
연양초등학교
연양중학교
연양읍성 안내소
주차장
성벽복원
국사등산구역
북문
1단계 사업구역
주거지
서문
동문
주거지
옥샘
다목적잔디마당
남문 영화루
남문
구분
면적
유휴부지
합 계
90,323㎡
제외지(기개발지)
16,138㎡
기개발지 제외
74,185㎡

조감도

분야	Ⅲ. 머물고 싶은 문화관광도시	관리번호	Ⅲ-2-③

반구대암각화 일원 선사유적지 관광테마파크 조성

임기구분	사업주체	신규여부	사업기간	예산구분	문화도서관과 지역유산팀, 문화시설팀	
임기외	시/울주군	지속	장기	예산	팀장/이동준 ☎0361	담당자/김종우 ☎0363
이행률	100%		추진상황	이행 후 지속 추진(2024)		

□ 임기 내 이행목표

임기내 전체 목표	둘레길 조성공사 착공
(임기1년) 2022.12월말 기준	[市] 기본계획용역 추진
(임기2년) 2023.12월말 기준	[市] 실시설계용역 추진, [郡] 보수정비(수시)
(임기3년) 2024.12월말 기준	[市] 역사문화탐방로(1단계) 착공, [郡] 보수정비(수시)
(임기4년) 2025.12월말 기준	공사 추진
(임기5년) 2026.06월말 기준	공사 추진

□ 현황 및 정책목표

○ 현　　황 : 반구대 암각화 일원은 자연경관·문화경관이 어우러진 역사문화적 가치가 뛰어난 자연유산으로 그 보존 및 활용을 위한 기반 시설 마련 필요

○ 정책목표 : 반구대 암각화 둘레길(진입로) 조성(신규), 국가유산 보수정비(수시)

□ 사업개요

○ 위　　치 : 울주군 언양읍, 두동면 일원

○ 사업내용 : 탐방로 정비, 동매산 습지 공원조성, 안내센터 및 주차장, 안내판 정비, 편의시설 확충 등

○ 사업기간 : 2022. ~ 2030.

○ 사 업 비 : 16,500백만원(국 11,550, 시 4,950)

- 1단계(2024~2027) : 10,000백만원
- 2단계(2028~2030) : 6,500백만원

□ 기대효과

○ 반구대 암각화의 세계유산 등재 추진과 함께 주변 유적, 문화유산, 자연경관 명소 등을 연결하는 탐방로를 조성하여 역사문화체험의 장 마련

○ 역사문화탐방 콘텐츠를 개발하여 문화유산 활용도 제고 및 관광 활성화

□ 연도별 추진일정

추진상황	2022		2023		2024		2025		2026
	상반기	하반기	상반기	하반기	상반기	하반기	상반기	하반기	상반기
실시설계(1단계)									
공사추진(1단계)									
공사추진(1단계) (1단계-추가)									

□ 연도별 재원 투자계획

(단위 : 백만원)

구 분		2022	2023	2024	2025	2026. 6월	임기후
계	16,500	100	300	1,500	4,750	3,946	5,904
국비	10,000	70	210	1,050	3,325	2,762	2,583
시비	6,500	30	90	450	1,425	1,184	3,321
군비	0						
기타	0						

□ 공약달성 확인지표

확인지표		2022년	2023년	2024년	2025년	2026년
실시설계	목표		30%	100%		
	실적		30%	100%		
공사 착공	목표			100%		
	실적			100%		

□ 추진실적

○ 2021. 5. :「울주 반구천 일원」국가 명승 지정

○ 2023. 5. : (울산시) 기본계획수립 완료

○ 2024. 5. : (울산시) 국가유산청 설계승인

○ 2024. 6. : (울산시) 실시설계용역 완료

○ 2024. 9. ~ 2025. 2. : (울산시) 우선정비구간 공사 시행

○ 2025. 7. ~ 2025. 12. : (울산시) 공사 시행(탐방로 정비)

○ 2025. 7. ~ 2025. 12. : (울산시) 공사 시행(습지 경관개선)

□ 추진계획

○ 2026. 1. ~ : (울산시) 실시설계용역(주차장 조성 및 반구대 안길 조성)

○ 2026. 6. ~ : (울산시) 공사 착공(주차장 조성 및 반구대 안길 조성)

□ 현황사진 및 위치도

1코스 천전리암각화길
2코스 반구대암각화길
3코스 반구옛길
2-1코스 동매산습지길

동면요양원
천전리 암각화
천전리-반구교 숲길 정비
안내판 정비 및 폐기물처리
반구마을
동매산습지
안내판 정비 및 폐기물처리
식당 - 반구대암각화 탐방로 정비
반구대 암각화

분야	Ⅲ. 머물고 싶은 문화관광도시	관리번호	Ⅲ-2-④

죽림굴 가톨릭성지 순례길 조성

임기구분	사업주체	신규여부	사업기간	예산구분	관광과 관광개발팀	
임기내	울주군	지속	단기	예산	팀장/김병한 ☏0341	담당자/박지인 ☏0342
이행률	100%		추진상황	완료(2023년)		

□ 임기 내 이행목표

임기내 전체 목표	가톨릭성지 순례길 정비를 통한 배내골 관광 활성화
(임기1년) 2022.12월말 기준	순례길 활성화 방안 수립
(임기2년) 2023.12월말 기준	순례길 정비 및 홍보 강화
(임기3년) 2024.12월말 기준	배내골 관광 활성화
(임기4년) 2025.12월말 기준	
(임기5년) 2026.06월말 기준	

□ 현황 및 정책목표

○ 현　　황 : 죽림굴 순례길은 조성되어 있으나, 죽림굴 내 환경정비 미흡

○ 정책목표 : 죽림굴 환경정비 및 이정표 추가 설치로 관광객 유입을 통한 배내골 관광 활성화

□ 사업개요

○ 사업기간 : 2023. 1. ~ 12.

○ 위　　치 : 상북면 이천리 산2번지 일원

○ 사업내용 : 죽림굴 일원 환경정비 및 순례길 홍보활동 강화

- 내부 : 조명 설치
- 외부 : 그늘 쉼터(정자), 벤치, 이정표 추가 설치
- 순례길 홍보물(리플릿) 제작

○ 소요예산 : 100백만원(군비)

□ 기대효과

○ 성지순례를 통한 전국 천주교 신자들의 방문으로 관광객 유치 증대

○ 영남알프스를 찾는 관광객들에게 새로운 볼거리와 즐길거리를 제공하여 체류시간 연장에 기여

□ 연도별 추진일정

추진상황	2022		2023		2024		2025		2026
	상반기	하반기	상반기	하반기	상반기	하반기	상반기	하반기	상반기
순례길 정비 및 홍보활동									

□ 연도별 재원 투자계획

(단위 : 백만원)

구 분		2022	2023	2024	2025	2026. 6월	임기후
계	100	0	100				
국비	0						
시비	0						
군비	100	0	100				
기타	0						

□ 공약달성 확인지표

확인지표		2022년	2023년	2024년	2025년	2026년
순례길 정비	목표		완료			
	실적		완료			

□ 추진실적

○ 2023. 3. : 죽림굴 가톨릭 성지순례길 조성계획 수립

○ 2023. 3. : 죽림굴 성지순례길 조성사업 관련 업무협의(울산대리구)

○ 2023. 4. : 죽림굴 성지순례길 관련 의견 접수(울산대리구, 언양성당 사목회, 지역주민)

○ 2023. 12. : 죽림굴 가톨릭 성지순례길 조성사업 완료

- 정자(1개), 벤치(5개), 안내판(2개), 방향표지판(8개) 설치
- 전기 공사(태양광 패널, 조명 6개)
- 홍보 리플릿 제작(20,000부)

□ 추진계획

○ 죽림굴 가톨릭 성지순례길 홍보를 통한 관광 활성화

□ 현황사진 및 위치도

안내판(이천리 산76-1)

안내판(배내공영주차장 일원)

안내판(확대)

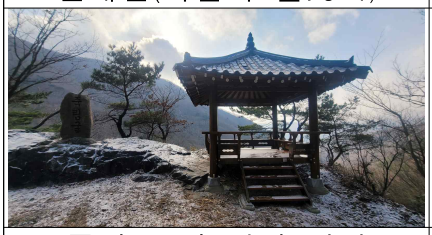

죽림굴 앞 정자 설치

이정표 설치

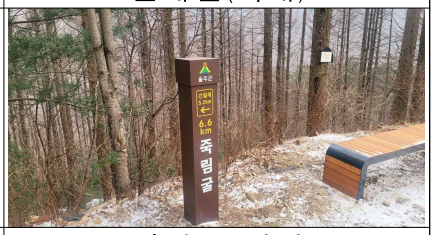

이정표 설치

석재 벤치 설치

석재 벤치 설치

석재 벤치 설치

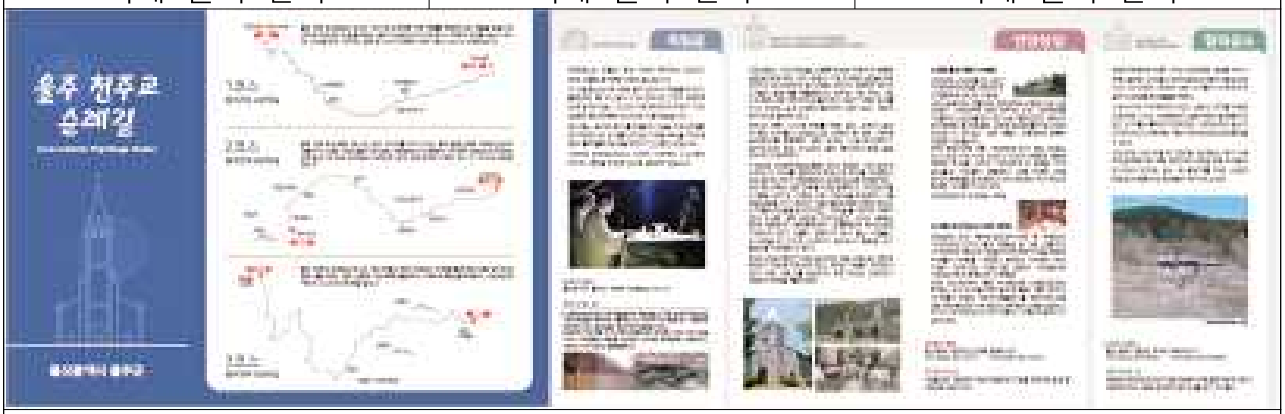

죽림굴 홍보물 제작(앞면)

죽림굴 홍보물 제작(뒷면)

분야	Ⅲ. 머물고 싶은 문화관광도시	관리번호	Ⅲ-2-⑤

옹기마을 폐선부지 산책로 조성사업

임기구분	사업주체	신규여부	사업기간	예산구분	관광과 관광개발팀	
임기내	울주군/민간	신규	중기	예산	팀장/김병한 ☏0341	담당자/박지인 ☏0342
이행률	40%		추진상황	정상추진		

□ 임기 내 이행목표

임기내 전체 목표	폐선부지 1개소 이상 관광자원 개발 및 착공
(임기1년) 2022.12월말 기준	추진방향 결정
(임기2년) 2023.12월말 기준	기본계획 수립 및 용역 완료
(임기3년) 2024.12월말 기준	철도 유휴부지 활용사업 제안 공모 신청 및 확정
(임기4년) 2025.12월말 기준	실시설계 추진
(임기5년) 2026.06월말 기준	실시설계 완료 및 공사 착공

□ 현황 및 정책목표

○ 현　　황 : 동해남부선 신설 개통으로 인한 폐선부지 발생

○ 정책목표 : 폐선부지(폐터널)을 활용한 관광자원 활용

□ 사업개요

○ 사업기간 : 2023. ~ 2027.

○ 위　　치 : 울주군 온양읍 망양리 616-4번지 ~ 고산리 산114-10번지

○ 연장/면적 : 2.6㎞ / 19,726㎡

○ 사업내용 : 옹기를 만드는 5원소(흙, 바람, 물, 나무, 불)를 주제로 한 맨발길 및 야간 경관 조성(미디어아트 등)

○ 소요예산 : 9,784백만원(설계비 534, 용역비 100, 공사비 9,000, 감리비 150)

□ 기대효과

○ 폐선부지(폐터널)를 활용한 매력적인 관광자원을 개발하여 옹기마을에서 진행하는 프로그램들과 연계한 다양한 관광 콘텐츠 개발

○ 옹기마을을 방문하는 관광객들에게 볼거리와 체험거리를 제공하여 관광객 유입 증대

□ 연도별 추진일정

추진상황	2022		2023		2024		2025		2026
	상반기	하반기	상반기	하반기	상반기	하반기	상반기	하반기	상반기
기본계획 수립 및 용역추진, 국가철도공단 협의									
철도 유휴부지 활용사업 제안 공모 신청 및 확정									
실시설계									
공사 착공									

□ 연도별 재원 투자계획

(단위 : 백만원)

구 분		2022	2023	2024	2025	2026. 6월	임기후
계	9,784	0	0	0	218	0	9,566
국비	0						
시비	0						
군비	9,784	0	0	0	218	0	9,566
기타	0						

□ 공약달성 확인지표

확인지표		2022년	2023년	2024년	2025년	2026년
기본계획 수립 및 용역 완료	목표		100%			
	실적		100%			
철도 유휴부지 활용사업 제안 공모 신청 및 확정	목표			100%		
	실적			100%		
실시설계	목표				30%	100%
	실적				30%	
공사 착공	목표					100%
	실적					

□ 추진실적

○ 2023. 5. : 폐선부지 활용 관광자원 개발 기본구상 용역 착수(보고회 개최)
○ 2023. 10. : 중간보고회 개최
○ 2023. 11. : 폐선부지 활용 관광자원 개발 관련 현장방문
○ 2023. 12. : 최종보고회 개최
○ 2023. 12. : 주민설명회 개최(온양읍 행정복지센터, 옹기마을)
○ 2023. 12. : 폐선부지 활용 관광자원 개발 기본구상 용역 완료
- 옹기마을과 연계하여 5가지 원소(흙, 바람, 물, 나무, 불) 테마별로 이색적인 걷기길 조성(예정사업비 : 9,000백만원)
○ 2024. 2. : 2024 상반기 철도 유휴부지 활용사업 제안 공모 사업 신청
○ 2024. 8. : 철도 유휴부지 활용사업 제안 공모 선정
○ 2024. 10. : 2025년 당초예산 반영(중기지방재정계획 등)
○ 2025. 4. : 개발제한구역 관리계획(변경) 수립 및 행위허가 용역 착수
○ 2025. 5. : 단계별 사업 시행 계획 보고
○ 2025. 6. : 기본 및 실시설계 용역(1단계) 착수

□ 추진계획

○ 2026. 4. : 기본 및 실시설계 용역(1단계) 완료
○ 2026. 6. : 1단계 구간 착공
○ 2026. 7. ~ : 잔여구간 추진

□ 현황사진 및 위치도

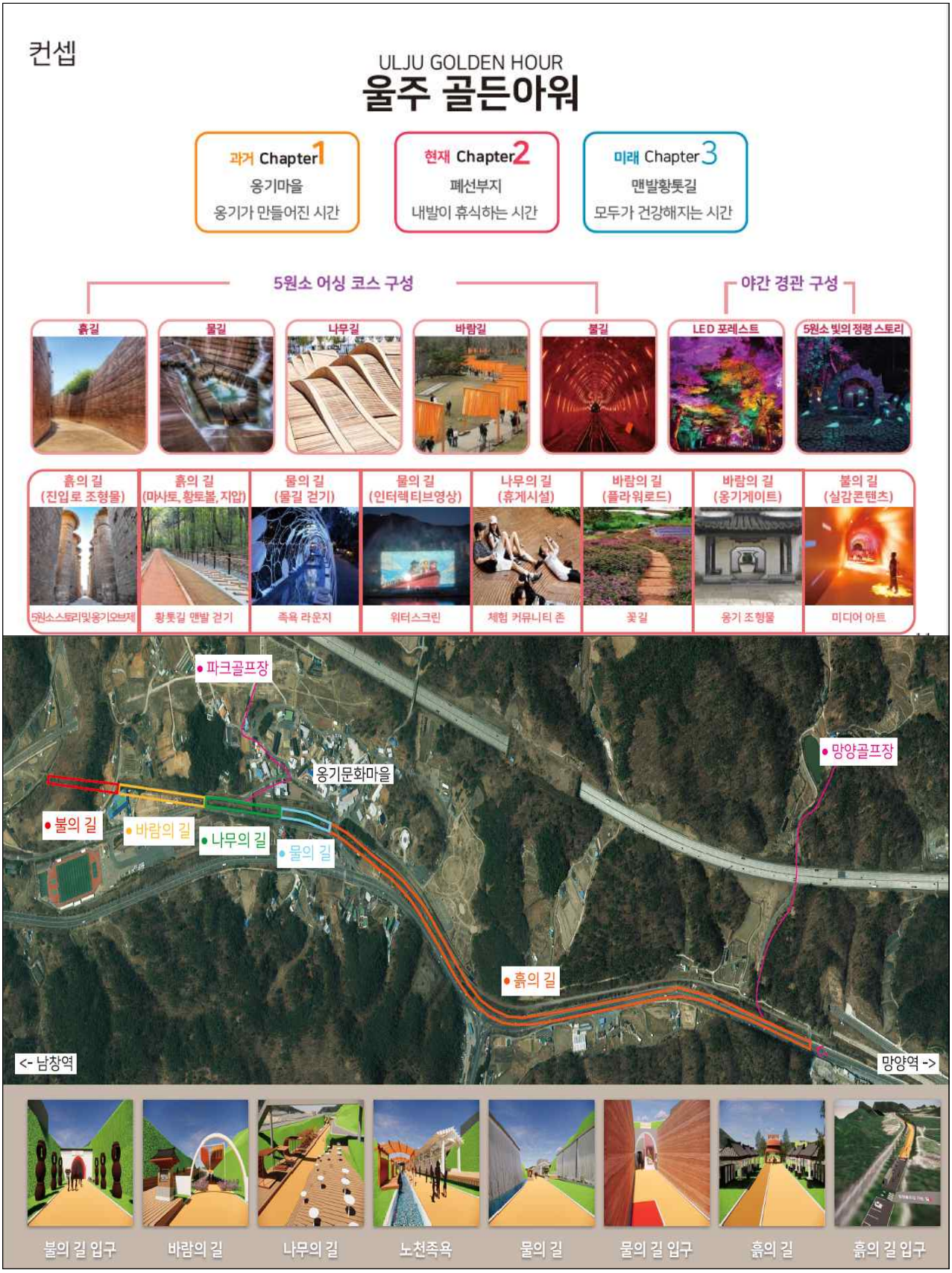
컨셉
ULJU GOLDEN HOUR
울주 골든아워
과거 Chapter 1
옹기마을
옹기가 만들어진 시간
현재 Chapter 2
폐선부지
내발이 휴식하는 시간
미래 Chapter 3
맨발황톳길
모두가 건강해지는 시간
5원소 어싱 코스 구성
야간 경관 구성
흙길
물길
나무길
바람길
불길
LED 포레스트
5원소 빛의 정령 스토리
흙의 길 (진입로 조형물)
흙의 길 (마사토, 황토볼, 지압)
물의 길 (물길 걷기)
물의 길 (인터렉티브영상)
나무의 길 (휴게시설)
바람의 길 (플라워로드)
바람의 길 (옹기게이트)
불의 길 (실감콘텐츠)
5원소스토리및옹기오브제
황톳길 맨발 걷기
족욕 라운지
워터스크린
체험 커뮤니티 존
꽃길
옹기 조형물
미디어 아트
파크골프장
옹기문화마을
망양골프장
불의 길
바람의 길
나무의 길
물의 길
흙의 길
<- 남창역
망양역 ->
불의 길 입구
바람의 길
나무의 길
노천족욕
물의 길
물의 길 입구
흙의 길
흙의 길 입구

분야	Ⅲ. 머물고 싶은 문화관광도시	관리번호	Ⅲ-3-①

신불산 케이블카 조기 설치

임기구분	사업주체	신규여부	사업기간	예산구분	관광과 관광개발팀	
임기내	민간	지속	장기	비예산	팀장/김병한 ☏0341	담당자/박지인 ☏0342
이행률	35%		추진상황	정상추진		

□ 임기 내 이행목표

임기내 전체 목표	신불산 케이블카 설치 공사 착공
(임기1년) 2022.12월말 기준	실시협약 체결
(임기2년) 2023.12월말 기준	신불산군립공원계획 변경 완료 및 전략환경영향평가 등 행정절차 추진
(임기3년) 2024.12월말 기준	주민설명회 및 공청회 개최, 환경영향평가 본안 제출
(임기4년) 2025.12월말 기준	환경영향평가 협의 등 행정절차 이행, 실시계획 승인
(임기5년) 2026.06월말 기준	공사 착공(2027. 12. 준공)

□ 현황 및 정책목표

○ 현　　황 : 신불산 주변 관광자원과 연계한 기반시설 부재

○ 정책목표

- 사회적 약자(노약자, 장애인) 영남알프스 관광 기회 제공
- 관광객 유입으로 지역경제 활성화 및 고용 창출

□ 사업개요

○ 사업기간 : 2022. ~ 2027.

○ 위　　치 : 신불산군립공원 일원(복합웰컴센터 ~ 신불재 동측)

○ 규　　모 : 삭도 연장 2.46km, 캐빈(10인승 49대)

○ 주요내용 : 삭도시설(모노곤돌라), 상·하부정류장, 주차장 및 편의시설 등

○ 소요예산 : 전액 민자(사업비 644억원)

□ 기대효과

○ 천혜의 비경을 자랑하는 영남알프스 7개 봉우리를 품고 있는 울주군이 산악관광 메카로 발돋움하는 계기 마련

○ 세계유산인 반구천의 암각화, 울산울주세계산악영화제 등 문화관광 자원과 연계한 관광객 유입으로 낙후된 지역의 경제 활성화 도모

○ 교통 약자에 대한 편의 제공과 산악관광 체험기회 증대

□ 연도별 추진일정

추진상황	2022		2023		2024		2025		2026
	상반기	하반기	상반기	하반기	상반기	하반기	상반기	하반기	상반기
실시협약									
행정절차 이행									
공사 시행									

□ 연도별 재원 투자계획

(단위 : 백만원)

구 분		2022	2023	2024	2025	2026. 6월	임기후
계	0						
국비	0						
시비	0						
군비	0						
기타	0						

□ 공약달성 확인지표

확인지표		2022년	2023년	2024년	2025년	2026년
실시협약	목표	100%				
	실적	100%				
행정절차 이행	목표				100%	
	실적					
공사 착공	목표					100%
	실적					

□ 추진실적

○ 2022. 10. : 실시협약 체결(울주군 ↔ 영남알프스케이블카㈜)

○ 2023. 6. : 전략환경영향평가 변경 협의 완료(낙동강유역환경청)

○ 2023. 7. : 신불산군립공원 공원계획 결정(변경) 고시

○ 2023. 11. : 환경영향평가협의회 심의 완료

○ 2023. 12. : 환경영향평가 항목 등의 결정내용 공개 공고
○ 2024. 6. : 환경영향평가 초안 제출 및 주민설명회 개최
○ 2024. 8. : 공청회 개최
○ 2024. 11. : 주민의견 수렴 결과 공개
○ 2024. 12. : 환경영향평가서 본안 제출
○ 2025. 1. : 환경영향평가서 본안 보완 요청(낙동청 → 울주군)
○ 2025. 5. : 환경영향평가서 본안 보완서 제출(울주군 → 낙동청)
○ 2025. 7. : 환경영향평가서(본안) 재보완 요청(낙동청 → 울주군)
○ 2025. 10. : 환경영향평가서(본안) 재보완서 제출(울주군 → 낙동청)
○ 2025. 12. 31. : 환경영향평가 협의내용 회신(낙동청 → 울주군)
- 환경영향평가 본안 협의 결과 : 재검토(부동의)

□ 주민 소통 및 참여 실적(2024년)

영남알프스 케이블카 개발사업 환경영향평가서 초안 공청회(2024. 8. 9.)

□ 문제점 및 대책

○ 문 제 점 : 환경·종교단체 반대여론과 이에 따른 환경영향평가 협의 부정적 영향 우려
○ 대 책 : 반대단체 지속적인 협의로 이해와 설득
- 케이블카 설치 시 친환경적 공법으로 자연 훼손 최소화
- 기존 등산로 유입 방지 방안(등산로 회피, 왕복표 판매) 마련하여 영축산 일대 통도사 승려 수행 환경 방해 요인 해소
- 동·식물 현장조사 시 반대 단체가 추천하는 전문가 참여
- 운영수익 환경복원사업 투입(민간사업자 제안)

□ 현황사진 및 위치도

상부정류장	하부정류장

위치도(노선도)

분야	Ⅲ. 머물고 싶은 문화관광도시	관리번호	Ⅲ-3-②

해양관광레저 단지 조성

임기구분	사업주체	신규여부	사업기간	예산구분	관광과 관광개발팀	
임기외	울주군/민간	지속	중기	예산	팀장/김병한 ☏0341	담당자/박지인 ☏0342
이행률	20%		추진상황	보류		

□ 임기 내 이행목표

임기내 전체 목표	관광단지 지정
(임기1년) 2022.12월말 기준	관광단지 추진방향 결정 및 관광단지 지정 용역 예산 편성
(임기2년) 2023.12월말 기준	관광단지 지정 용역 추진 및 관련기관(부서)협의
(임기3년) 2024.12월말 기준	관광단지 지정 용역 추진 및 관련기관(부서)협의
(임기4년) 2025.12월말 기준	관광단지 지정 신청
(임기5년) 2026.06월말 기준	관광단지 지정 고시 및 관광단지 타당성 조사 의뢰 등

□ 현황 및 정책목표

○ 현　　황 : 간절곶 일원의 관광 인프라 부족, 관광단지 지정 계획 필요

○ 정책목표 : 서생해양관광단지 지정

□ 사업개요

○ 사업기간 : 2023. ~ 2029.

○ 위　　치 : 서생면 진하.간절곶 일원

○ 사업내용 : 해양관광단지 지정

○ 소요예산 : 3,500백만원(군비) ※ 관광단지 지정 및 조성 용역비용

□ 기대효과

○ 해양관광단지 조성을 통해 체류형 관광객 유입 기대

○ 관광객 증대로 인한 지역경제 활성화 기여

□ 연도별 추진일정

추진상황	2022		2023		2024		2025		2026
	상반기	하반기	상반기	하반기	상반기	하반기	상반기	하반기	상반기
관광단지 지정관련용역									
관광단지 신청 및 관련기관(부서)협의									
관광단지 지정고시									
관광단지 타당성 조사 의뢰 등									

□ 연도별 재원 투자계획

(단위 : 백만원)

구 분		2022	2023	2024	2025	2026. 6월	임기후
계	1,500	0	1,500	0	0	0	
국비	0						
시비	0						
군비	1,500	0	1,500	0	0	0	
기타	0						

□ 공약달성 확인지표

확인지표		2022년	2023년	2024년	2025년	2026년
관광단지 지정관련 용역	목표				완료	
	실적					
관광단지 지정고시	목표				완료	
	실적					

□ 추진실적

○ 2023. 8. : 제안서 평가위원회 개최 및 용역사 선정[(주)한국종합기술]

○ 2023. 9. : 서생해양관광단지 조성사업 관광단지 지정 등 용역 착수
(용역기간 : 2023. 9. ~ 2025. 3. / 18개월)

○ 2023. 12. : 공원구역 해제 관련 업무 협의(울산광역시)

○ 2023. 12. : 착수보고회 개최

○ 2024. 2. : 구역계 및 도입 사업 등 검토

○ 2024. 3. : 도입 사업 관련 분야별 전문가(22명) 서면 의견 조회

○ 2024. 4. ~ 12. : 기본 구상안(구역계 포함) 작성 및 검토

○ 2025. 2. : 용역 일시정지 ※ 사유 : 사업추진방식 재검토 등

○ 2025. 12. : 관광단지 지정 등 용역 타절준공

□ 문제점 및 대책

○ **(문제점)** ①전체 면적(296만㎡)의 **77%(228만㎡)에 달하는 사유지 협의 매수**, ②관광단지 조성 시 교통량 증가로 인한 **진입도로 확장**, ③**이주대책** 실현 가능성, ④**도시자연공원구역**(전체 면적의 39%, 115만㎡)**해제**, ⑤**도시계획**(자연녹지지역)**에 따른 대형 숙박시설 유치 한계** 등의 문제점 예상

○ **(대책)** 현 시점에서 관광단지 지정은 현실적으로 어렵기 때문에 그 대안으로 지역발전과 개발여건 개선을 위해 **서생면행정복지센터 ~ 서생우체국 구간의 4차선 도로 단계별 확장**을 통해 이동 편의성을 개선하고, **현재 진행 중인 사업(울주군 식물원, 울주야구장, 울주 해안도로 관광경관 명소화 사업 등)을 적극 추진**하여 서생지역의 민간자본 유입이 자연스럽게 이루어질 수 있도록 유도

□ 추진계획

○ 2026. : 도로 확장에 따른 타당성 조사 용역 추진(도로과)

분야	Ⅲ. 머물고 싶은 문화관광도시	관리번호	Ⅲ-3-③

이천분교 복합문화공간 조성

임기구분	사업주체	신규여부	사업기간	예산구분	관광과 관광개발팀	
임기내	울주군	신규	중기	예산	팀장/김병한 ☏0341	담당자/이수빈 ☏0344
이행률	60%		추진상황	정상추진		

□ 임기 내 이행목표

임기내 전체 목표	복합문화공간 건립 착공
(임기1년) 2022.12월말 기준	배내골 종합 관광개발 계획 수립 용역 추진
(임기2년) 2023.12월말 기준	배내골 종합 관광개발 계획 수립
(임기3년) 2024.12월말 기준	사업비 편성, 설계공모, 실시설계 착수
(임기4년) 2025.12월말 기준	실시설계 추진
(임기5년) 2026.6월말 기준	공사 착공

□ 현황 및 정책목표

○ 현　　황 : 구. 이천분교 매입 후 활용계획 수립

○ 정책목표 : '배내골 종합 관광개발 계획' 수립 및 이천분교 복합문화공간 건립

□ 사업개요

○ 사업기간 : 2023. 12 ~ 2027. 6.

○ 위　　치 : 상북면 이천리 377번지 외 4필지(이천분교)

○ 규　　모 : 지상2층 / 연면적 1,584㎡

○ 사업내용 : 산악베이스캠프 및 관광안내소, 라이딩센터(자전거 정비실, 샤워실), 다목적실 등 등산·라이딩 관광객을 위한 편의시설 조성

○ 소요예산 : 6,906백만원(국비 2,545, 군비 4,361)

□ 기대효과

○ 영남알프스를 찾는 등산객 및 라이딩 관광객을 위한 편의시설 조성으로 지역 균형 발전 도모 및 관광 경쟁력 강화

□ 연도별 추진일정

추진상황	2022		2023		2024		2025		2026
	상반기	하반기	상반기	하반기	상반기	하반기	상반기	하반기	상반기
용역 및 사업비 편성									
공모 및 실시설계									
공사추진									

□ 연도별 재원 투자계획

(단위 : 백만원)

구 분		2022	2023	2024	2025	2026. 6월	임기후
계	6,906	0	0	0	290	4,816	1,800
국비	2,545	0	0	0	145	2,400	0
시비	0						
군비	4,361	0	0	0	145	2,416	1,800
기타	0						

□ 공약달성 확인지표

확인지표		2022년	2023년	2024년	2025년	2026년
용역 추진	목표		100%			
	실적		100%			
건축설계	목표				50%	100%
	실적				50%	
착공	목표					100%
	실적					

□ 추진실적

○ 2022. 9. : '배내골 종합 관광개발 계획 수립 용역' 비용 편성
(제2회 추경예산, 40백만원)
○ 2022. 10. : '배내골 종합 관광개발 계획 수립 용역' 착수
○ 2022. 12. : 주민설명회 개최
○ 2023. 2. : '배내골 종합 관광개발 계획 수립 용역' 중간보고회 개최
○ 2023. 7. : '배내골 종합 관광개발 계획 수립 용역' 완료
○ 2023. 12. : 문화체육관광부,「남부권 광역관광 개발계획」사업 선정
○ 2024. 4. : 공공건축 사전검토 완료
○ 2024. 9. : 공공건축 심의 완료
○ 2024. 11. : 남부권 사업계획 변경 협의(문화체육관광부)
○ 2024. 11. : 울산광역시 투자심사 완료
○ 2025. 1. ~ 4. : 건축설계 공모 완료

□ 추진계획

○ 2025. 5. ~ 2026. 3. : 건축설계
○ 2026. 4. ~ 2027. 6. : 착공 및 준공

□ 현황사진 및 위치도

434-1 대
443전
426대
372-10
368-4임
439전
435-4 답
435-5 도
373-3답
368-3답
438전
436답
424답
420답
408대
377학
384-1답
407전
419답
410대
834학
389도
385답
412대
391대
386답
402대

분야	Ⅲ. 머물고 싶은 문화관광도시	관리번호	Ⅲ-3-④

AR로 즐기는 스마트한 울주 관광

임기구분	사업주체	신규여부	사업기간	예산구분	관광과 관광마케팅팀	
임기내	울주군	신규	단기	예산	팀장/김문숙 ☏0331	담당자/김송미 ☏0333
이행률	100%		추진상황	이행 후 계속추진(2024년)		

□ 임기 내 이행목표

임기내 전체 목표	AR기반 울주형 모바일 게임 스탬프 구축(관광지 8개소)
(임기1년) 2022.12월말 기준	타기관 벤치마킹 및 스토리텔링 관련 연구용역 준비
(임기2년) 2023.12월말 기준	시 관광플랫폼 '왔어울산'內 AR기반 울주형 모바일 게임 스탬프 구축관련 논의
(임기3년) 2024.12월말 기준	시 관광플랫폼 '왔어울산'內 AR기반 울주형 모바일 게임 스탬프 구축

□ 현황 및 정책목표

○ 현　　황 : 자연, 경관 위주의 관광지로 체험 등 즐길거리 부족
○ 정책목표 : 주요 관광지 8개소에 특색있는 AR게임 구축·운영

□ 사업개요

○ 사업기간 : 2023. ~ 2024.
○ 사업대상 : 주요 관광지 8개소

권역	관 광 지			
서부권	반구대암각화	간월재	영남알프스복합웰컴센터	선바위
남부권	간절곶	진하해수욕장	서생포왜성	외고산옹기마을

○ 사업내용
- 관광지별 특성을 살린 스토리텔링으로 AR기반 게임 구축
- 사용자 편의성 중심으로 트렌드에 맞게 심미성을 높이고 흥미 유발
- 체험형 여행 제공으로 관광객들의 재방문 유도

○ 추진방법 : 울산문화관광재단 위탁 추진
○ 소요예산 : 350백만원(군비)

□ 기대효과

○ 재미 요소와 유용한 정보를 결합한 창의적 콘텐츠 상시 운영으로 울주를 찾는 모든 관광객이 즐기는 가상 관광 길잡이 역할 수행

□ 연도별 추진일정

추진상황	2022		2023		2024		2025		2026
	상반기	하반기	상반기	하반기	상반기	하반기	상반기	하반기	상반기
AR기반 울주형 모바일 게임 스탬프 구축 용역 추진									

□ 연도별 재원 투자계획

(단위 : 백만원)

구 분		2022	2023	2024	2025	2026. 6월	임기후
계	350	0	0	350			
국비	0						
시비	0						
군비	350	0	0	350			
기타	0						

□ 공약달성 확인지표

확인지표		2022년	2023년	2024년	2025년	2026년
울산문화관광재단과 업무협약	목표		완료			
	실적		완료			
AR기반 울주형 모바일 스탬프 구축	목표			완료		
	실적			완료		

□ 추진실적

○ 2022. 12. : 타기관 벤치마킹 및 스토리텔링 관련 연구용역 준비
○ 2023. 3. : 경주시 스마트 플랫폼 PM 개발업체 ㈜코스트 미팅 (플랫폼 제작비용, 컨소시업 기업체 구성 등 벤치마킹)
○ 2023. 3. : 울산시 스마트 관광도시 공모사업 선정에 따른 플랫폼 제작 사업범위 중복성 협의
○ 2023. 5. : '왔어울산' 內 AR기반 울주형 모바일 스탬프 탑재 관련 기술적 검토 요청
○ 2023. 9. : 사업범위 협의(울산광역시, 울산문화관광재단)
○ 2023. 10. :「AR로 즐기는 스마트한 울주 관광」기본계획 수립
○ 2023. 12. : 울주군-울산문화관광재단 위·수탁 업무협약 체결
○ 2024. 2. : 위탁사업비 울산문화관광재단 교부
○ 2024. 4. : 보안성검토 의뢰 (재단→市 정보화담당관)
○ 2024. 4. : 과업심의위원회 개최(사업기간 및 과업내용 확정)
○ 2024. 5. : 보안성검토 결과 적합 통보(市 정보화담당관→재단)
○ 2024. 6. : 입찰공고 (울산문화관광재단 주관)
○ 2024. 7. : 'AR기반 모바일 게임 스탬프 구축 용역' 시행
○ 2024. 12. : AR기반 모바일 게임 스탬프 구축 완료(울주대모험)
○ 2025. 1. : AR기반 울주형 모바일 게임 '울주대모험' 운영 및 오픈 이벤트 시행
○ 2025. 4. ~ 12. : 월별 이벤트 추진
○ 2025. 7. ~ 12. :「반구천의 암각화」세계유산 등재기념 이벤트 추진

□ 추진계획

○ 2026. 1. ~ 12. : 다양한 이벤트 추진으로 관광객 참여 및 방문 유도

분야	Ⅲ. 머물고 싶은 문화관광도시	관리번호	Ⅲ-3-⑤

울산울주세계산악영화제 · 산악대축전 개최

임기구분	사업주체	신규여부	사업기간	예산구분	문화도서관과 문화예술팀	
임기내	울주군	지속	단기	예산	팀장/손미숙 ☏0311	담당자/강문숙 ☏0312
이행률	100%		추진상황	이행 후 계속추진(2023년)		

□ 임기 내 이행목표

임기내 전체 목표	울주세계산악영화제 격상 추진, 산악대축전 개최
(임기1년) 2022.12월말 기준	2023년 예산(시비) 확보, 기본계획 수립
(임기2년) 2023.12월말 기준	영화제 및 산악대축전 개최(2023년 이행률 100%)
(임기3년) 2024.12월말 기준	영화제 및 산악대축전 개최(이행 후 계속추진)
(임기4년) 2025.12월말 기준	영화제 개최(이행 후 계속추진)

□ 현황 및 정책목표

○ 현　　황 : 울주세계산악영화제와 지역축제와의 상생적 어울림 필요

○ 정책목표 :

- 울주세계산악영화제 → 울산울주세계산악영화제 격상
- 영화제 기간과 연계하여 산악대축전 대회개최
- 연중 상시사업 추진

□ 사업개요

○ 사업기간 : 2025년 9월

○ 위　　치 : 영남알프스 복합웰컴센터 일원

○ 사업내용 : 제10회 울산울주세계산악영화제 개최

- 행사기간 : 2025. 9. 26.(금) ~ 9. 30.(화) [5일간]
- 장　　소 : 영남알프스 복합웰컴센터, 울주시네마, 온라인 등
- 주요내용 : 43개국 110편 영화상영, 전시, 토크, 공연, 체험 등
- 소요예산 : 2,900백만원(시비 1,000, 군비 1,900)

□ 기대효과

○ 울산을 대표하는 영화제로 격상시켜 국제경쟁력을 높이고, 문화도시 이미지 구축 및 산악·영화문화 가치확산

□ 연도별 추진일정

추진상황	2022		2023		2024		2025		2026
	상반기	하반기	상반기	하반기	상반기	하반기	상반기	하반기	상반기
명칭변경 및 예산확보									
계획 수립 및 행사 개최									

□ 연도별 재원 투자계획

(단위 : 백만원)

구 분		2022	2023	2024	2025	2026. 6월	임기후
계	14,080	2,400	2,940	2,940	2,900	2,900	
국비	0						
시비	4,000	0	1,000	1,000	1,000	1,000	
군비	10,080	2,400	1,940	1,940	1,900	1,900	
기타	0						

□ 공약달성 확인지표

확인지표		2022년	2023년	2024년	2025년	2026년
영화제 및 산악대축전 추진	목표		100%	100%	100%	100%
	실적		100%	100%	100%	

□ 추진실적

○ 2022. 12. : 울주세계산악영화제 명칭 변경(*울산울주세계산악영화제)
○ 2022. 12. : 2023년 당초예산 시비 확보(1,000백만원)
○ 2023. 2. 19. : 제8회 울산울주세계산악영화제 개최 기본계획 결정
('23.2.21. (사)울주세계산악영화제 정기총회 의결)
○ 2023. 2. 21. : 영화제 정관변경 완료
○ 2023. 3. : 상시사업 '움프의 봄극장' 추진(6회/작천정 다목적 광장 2회, 선암호수공원 2회, 태화강 국가정원 2회)
○ 2023. 4. 6. : 산악대축전 기본방향 결정
○ 2023. 9. 14. : 울주세계산악영화제 운영 조례 명칭 변경
○ 2023. 9. 25. : 영화제 공식 기자회견 및 홍보대사 위촉
○ 2023. 10. 10. : 영화제 행정지원 및 산악대축전 안전관리 계획 수립
○ 2023. 10. 18. : 행사장 안전관리 현장점검
○ 2023. 10. 20. ~ 10. 29. : 제8회 울산울주세계산악영화제 및 2023 울주 산악대축전(연계 행사) 개최
○ 2023. 11. 20. : 2023 울주 산악대축전 결과 보고회 개최
○ 2023. 11. 21. : 제8회 울산울주세계산악영화제 평가 보고회 개최
○ 2024. 1. : 상시사업 '움프의 겨울극장'(간절곶 해맞이 행사)
○ 2024. 2. 27. : 제9회 울산울주산악영화제 개최 기본계획 결정
('24.2.27. (사)울주세계산악영화제 정기총회 의결)
○ 2024. 5. : 상시사업 '움프의 여름극장' 추진
(5.31.~6.1. 2일간, 총5회 공연 / 울산대공원 청소년광장)
○ 2024. 7. 31. : 2024 산악대축전 홍보계획 수립
○ 2024. 8. 22. : 영화제 공식 기자회견 및 홍보대사 위촉
○ 2024. 9. : 영화제 행정지원 및 안전관리 계획 수립
○ 2024. 9. 25. ~ 10. 27. : 제9회 울산울주세계산악영화제및 2024 산악대축전(연계 행사) 개최
○ 2024. 11. 20. : 제9회 울산울주세계산악영화제 성과평가 결과보고회 개최
○ 2025. 2. 25. : 제10회 울산울주산악영화제 개최 기본계획 결정
('25.2.25. (사)울주세계산악영화제 정기총회 의결)
○ 2025. 8. 20. : 영화제 공식 기자회견 및 홍보대사 위촉
○ 2025. 9. : 영화제 행정지원 및 안전관리 계획 수립
○ 2025. 9. 26. ~ 9. 30. : 제10 울산울주세계산악영화제 개최
○ 2025. 11. 12. : 제10회 울산울주세계산악영화제 결과보고회 개최